WIKIPEDIA

Aulostomidae

Trompetvissen (*Aulostomidae*) zijn een familie van vissen met een zeer dun en langwerpig lichaam. Ze zijn verwant aan de zeepaardjes en zeenaalden. Er zijn slechts 3 soorten ontdekt, die verspreid zijn over het Caribisch Gebied en de Indische Oceaan.

Trompetvissen lijken op zeenaalden; ze zijn niet beweeglijk maar stijf, ze hebben zeer kleine vinnen achteraan het lichaam die echter snel worden bewogen. Net als zeepaardjes en -naalden zijn de trompetvissen goed gecamoufleerd, ze wiegen met de kop naar beneden mee met plantenbladeren of andere onderwaterobjecten en zijn dan nagenoeg onzichtbaar. De kleuren kunnen binnen de soort sterk verschillen, van geel naar blauw of bruinachtig en van egaal tot met een fijne bandering. Trompetvissen worden maximaal 80 centimeter lang maar blijven gemiddeld rond de 50–60 cm.

Trompetvissen loeren bewegingsloos op hun prooi, als deze te dichtbij komt hapt de trompetvis toe. Alle drie de soorten leven van andere vissen, maar vooral op kardinaalbaarzen. Deze worden met de lange buisvormige bek naar binnen gezogen.

Aulostomidae

Aulostomus maculatus, goed gecamoufleerd tussen de planten met de kop naar beneden.

Taxonomische indeling

Rijk:	Animalia (Dieren)
Stam:	Chordata (Chordadieren)
Klasse:	Actinopterygii (Straalvinnigen)
Onderklasse:	Neopterygii (Nieuwvinnigen)
Infraklasse:	Teleostei (Beenvissen)
Superorde:	Acanthopterygii (Stekelvinnigen)
Orde:	Syngnathiformes (Zeenaaldachtigen)

Familie

Aulostomidae

Afbeeldingen op Wikimedia Commons

Aulostomidae op Wikispecies

Portaal **Biologie** **Vissen**

Geslacht

- *Aulostomus* Lacépède, 1803

Galerij

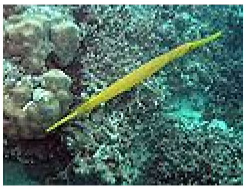

Aulostomus chinensis

Aulostomus maculatus (gele vorm)

Aulostomus maculatus (blauwe vorm)

Zie de categorie ***Aulostomidae*** van Wikimedia Commons voor mediabestanden over dit onderwerp.

Overgenomen van "https://nl.wikipedia.org/w/index.php?title=Aulostomidae&oldid=56720149"

Deze pagina is voor het laatst bewerkt op 13 jul 2020 om 14:55.

De tekst is beschikbaar onder de licentie Creative Commons Naamsvermelding/Gelijk delen, er kunnen aanvullende voorwaarden van toepassing zijn. Zie de gebruiksvoorwaarden voor meer informatie.
Wikipedia® is een geregistreerd handelsmerk van de Wikimedia Foundation, Inc., een organisatie zonder winstoogmerk.